



(社) 中京エクステリア協会 令和8年度 総会講演

C P 型枠Ⅲ型擁壁 (国土交通大臣認定擁壁)





CP型枠Ⅲ型擁壁の歴史

昭和59年 (株) トーホー社が大臣認定取得

大臣認定取得から **42年間**、認定基準に基づく製品供給と技術支援を通じ、
安心・安全な擁壁づくりに取り組んでいます。

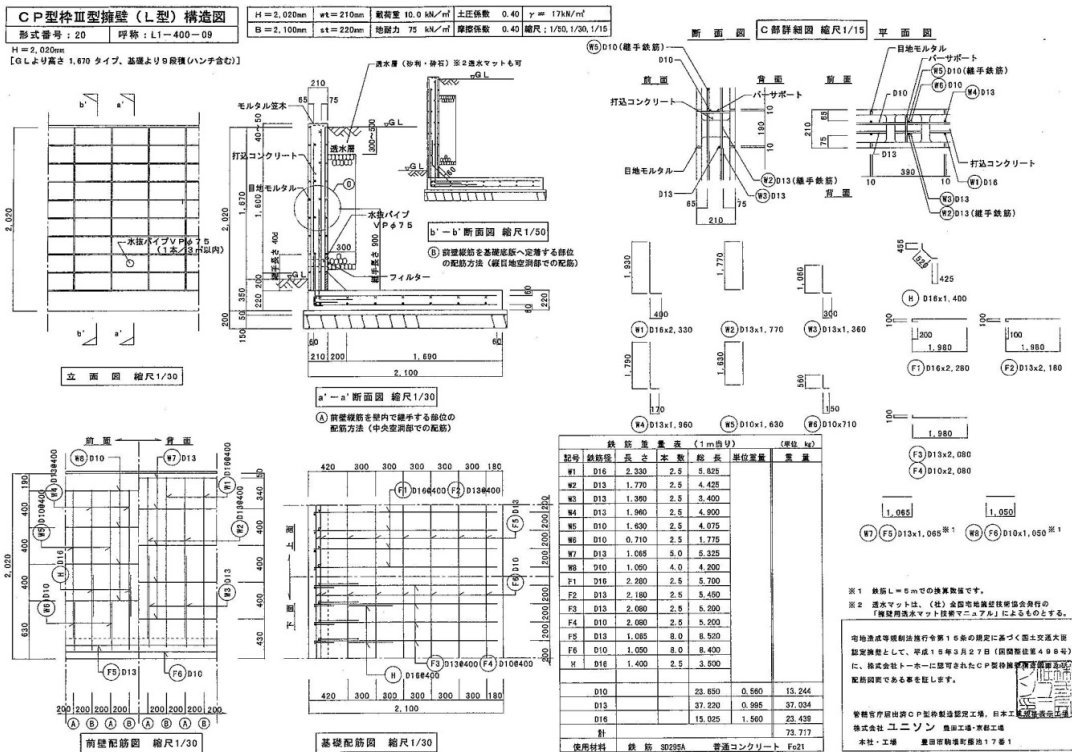

【CP型枠協議会】

全国 **8社**

宅地擁壁製造工場認証取得工場 **9工場**

【正会員】 ※50音順

(株)赤城商会

鹿軽量(株)

久保田セメント工業(株)

蛇の目ブロック(株)

(株)トーホー

(株)平山ブロック工業所

(株)馬渡商会

(株)ユニソン

群馬県

鹿児島県

兵庫県

熊本県

神奈川県

福岡県

佐賀県

愛知県

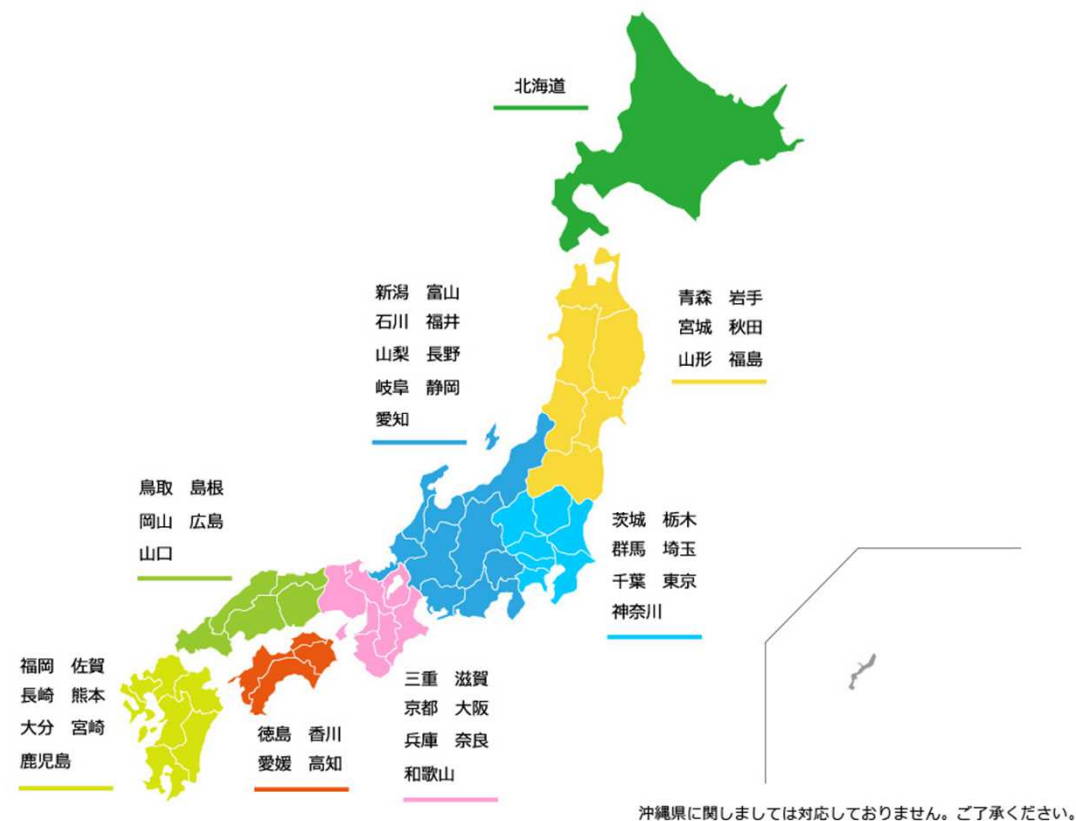

構工法とは、

構造：強度・安全性の設計ルール

工法：施工手順・使用材料・施工方法

この2つをセットで規定したものが「構工法」となります。

CP型枠Ⅲ型擁壁の構工法の一例

- ・ 指定された型枠ブロックの使用
- ・ 規定の配筋
- ・ 生コンクリートの打設方法
- ・ 施工手順
- ・ 品質管理方法

などが一体として定められています。

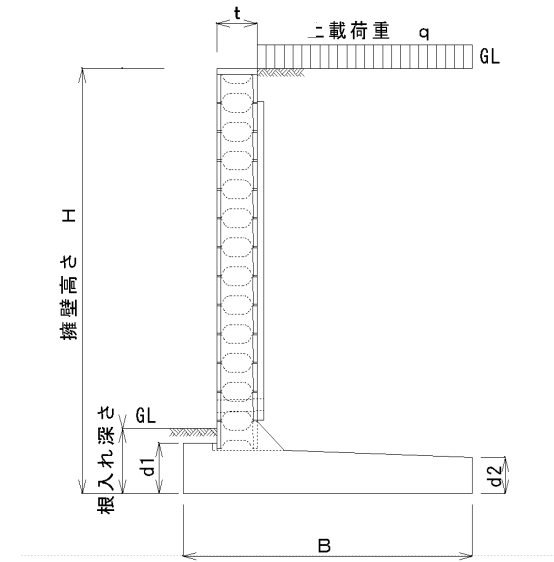
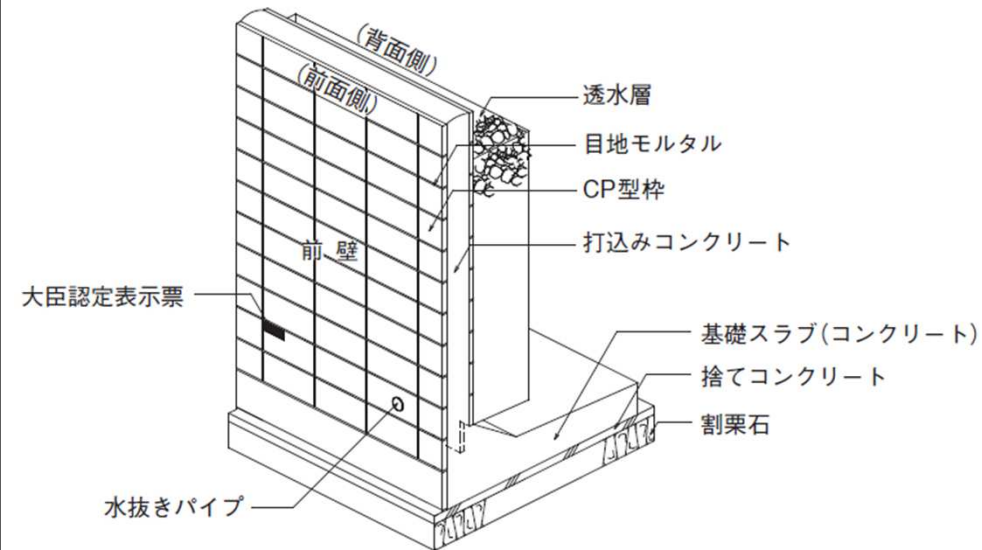

地元メーカーとして長年にわたり、大臣認定擁壁に携わってきた経験を活かし、これまで多くの実績を積み重ねることが出来ました。

お問い合わせやご相談にも、地域に根ざした体制ならではのきめ細かな対応を心がけており、その点をご評価いただく機会も増えております。

今後も、中部エリアで安心・安全な擁壁が適切に設計・施工されるよう、地元メーカーとして技術支援と品質の維持向上に努め、皆様のお役に立てるよう尽力してまいります。

令和7年12月 フェンス付きCP型枠Ⅲ型擁壁が 国土交通大臣の認定を追加取得しました。 2026年度中に販売を開始予定です。

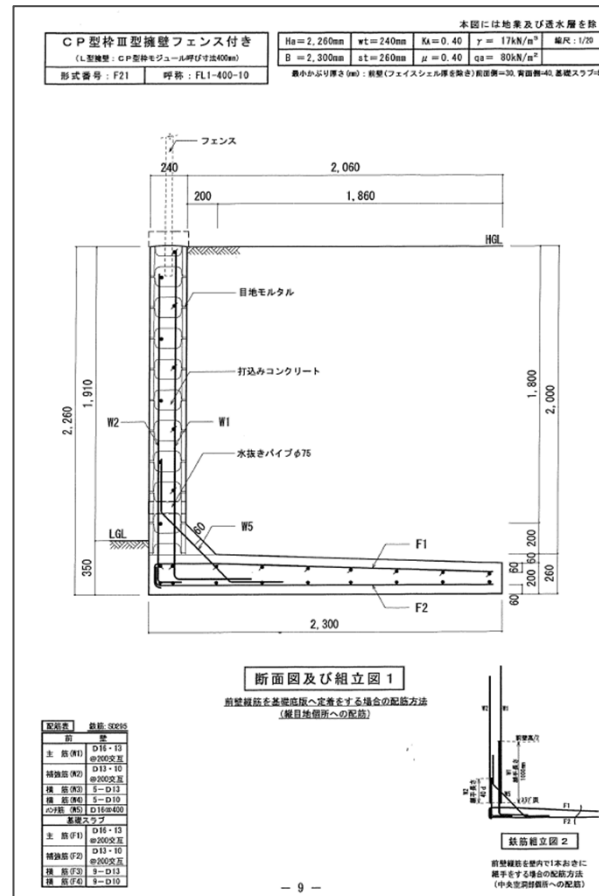
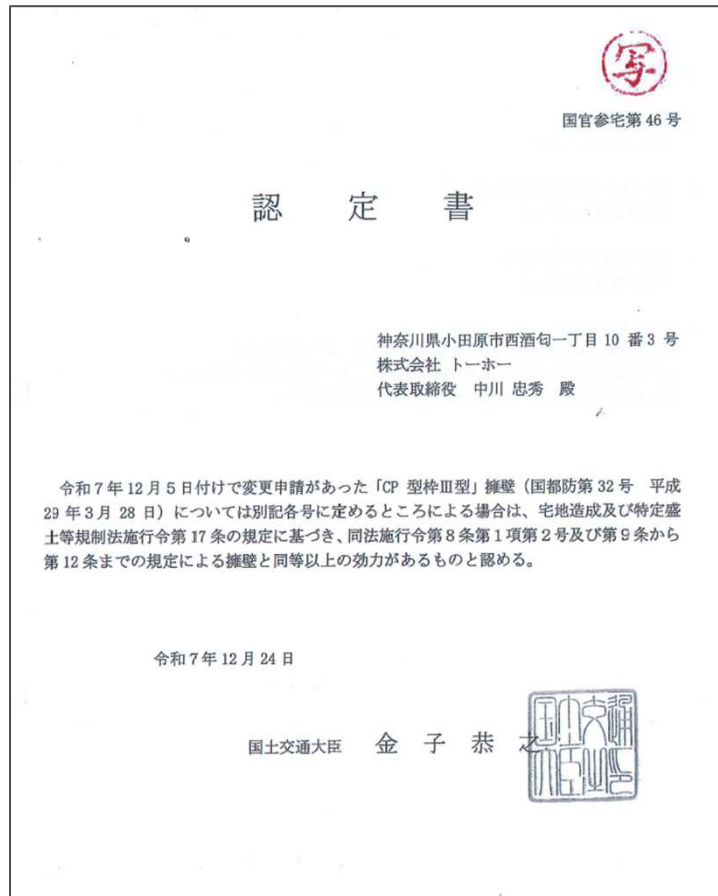

最後までご覧いただき
ありがとうございました。



CAUTION

本資料は、無断転載・無断転用を禁止しております。

株式会社ユニソンの許可無く、対外的に参照・配布しないよう

お願い申し上げます。